wist je al?

… dat er verdragen bestaan die mij als dove baby het recht geven om tweetalig en in twee culturen op te groeien?

Het **VN Verdrag voor de Rechten van het Kind**[1] stelt dat ik als lid van een taalminderheidsgroep recht heb op het beleven van mijn taal en cultuur, samen met andere leden van mijn groep. Mijn taal is de Vlaamse Gebarentaal, mijn cultuur is de Dovencultuur en mijn groep is de Dovengemeenschap. Het Comité voor de Rechten van het Kind[2] voegt hieraan toe dat jullie, mama en papa, ook meer kansen zouden moeten krijgen om gebarentaal te leren. Volgens het **VN Verdrag voor de Rechten van Personen met een Handicap**[3] moet de overheid hiervoor zorgen.

Daar staat ook in dat ik op school gemakkelijk een gebarentaal zou moeten kunnen leren en de kans moet krijgen om lid te worden van de Dovengemeenschap. Ook zou ik les moeten kunnen krijgen van dove leerkrachten en in contact moeten kunnen komen met andere dove rolmodellen op verschillende niveaus[4]. Het zou geweldig zijn om op een school te zitten met dove poetsvrouwen, dove secretaresses, dove leerkrachten en een dove directeur!

(1) VN Verdrag inzake de Rechten van het Kind, *artikel 30.*

(2) Comité voor de Rechten van het Kind, General Comment *n°9 §41.*

(3) VN Verdrag inzake de Rechten van Personen met een Handicap, *artikel 20 §3b.*

(4) VN Verdrag inzake de Rechten van Personen met een Handicap, *artikel 24 §3b, §4*

mijn baby is doof

Informatie voor ouders van dove en slechthorende kinderen.

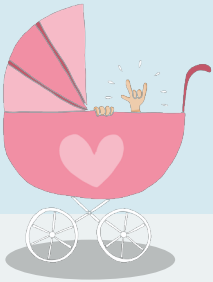

Het Verdrag inzake de Rechten van Personen met een Handicap van de Verenigde Naties (VN) is een verdrag dat verschillende rechten omvat, die worden beschreven in verschillende artikels over verschillende levensdomeinen. Er zijn artikels over gelijkheid en non-discriminatie, toegankelijkheid, werk, participatie, onderwijs, enz. Het verdrag werd geratificeerd door België in 2009, wat betekent dat ons land inspanningen moet doen om dit uit te voeren.

Het VN-Verdrag inzake de Rechten van het Kind, ook wel het Kinderrechtenverdrag genoemd, is geratificeerd door België in 1991. Naast het recht op een vrije mening, op privacy, op onderwijs, op vrije tijd, enz, worden in dit verdrag rechten genoemd om kinderen te beschermen tegen verschillende negatieve invloeden zoals discriminatie, misbruik en kinderhandel. In het bijzonder zijn er ook rechten voor onder andere kinderen met een handicap en kinderen van minderheidsgroepen, wat dus ook van toepassing is op dove kinderen.

Wil je meer weten over tweetalig opgroeien in de Vlaamse Gebarentaal en in het Nederlands? Neem dan een kijkje op **www.mijnbabyisdoof.be**. Daar vind je interviews, verhalen, krantenartikels, getuigenissen en samenvattingen van wetenschappelijke artikels terug. Deze website wordt steeds verder aangevuld.

Het participatieproject

een samenwerkingsinitiatief tussen Fevlado, 't Signaal, VUB en UGent
gesponsord door de Vlaamse overheid, de Koning Boudewijnstichting en NVSG-Rotary

FEVLADO · 't Signaal vzw · Vrije Universiteit Brussel · Universiteit Gent · Vlaanderen verbeelding werkt · ANAH NVSG · Koning Boudewijnstichting – Samen werken aan een betere samenleving